



Le Sentier

Départ : Place de la Mairie

1 - Place de la mairie.

La mairie fut construite en 1845 pour y installer l'école et la mairie ; une cour pour les garçons devant et une cour pour les filles sur le côté. A l'ouest se trouve l'entrée du parc du château et à l'est la chapelle construite en 1889 par la famille De Crouy, propriétaire du château. Sur la pelouse deux pilastres provenant du pont détruit en 1940 par un régiment du génie pour protéger de la convoitise allemande l'or de la Banque de France transitant par Poitiers.

2 - **Vue sur la tour-porte de la Châtière** et sur le reste de courtière. A la hauteur de la porte, observez l'épaisseur et l'appareillage des murs ainsi que les meurtrières, témoignages du caractère défensif de l'ouvrage.

3 - **L'église Saint Marcellin**, la partie du transept date probablement de la fin du XIe siècle. Sa nef fut entièrement restaurée en 1886. Le style des chapiteaux permet de les dater du XIIe siècle.

4 - **Carrefour de la rue du four banal** (ruelle élargie dans les années soixante dix) et de la rue du château. Observez la maison à gauche datée du XVIe siècle et la maison à droite qui a longtemps abrité un café restaurant.

5 - **Se diriger vers le pont** : vue sur le château et vue sur l'ensemble des maisons anciennes du village. Sur la façade du château dominant la Creuse observez les deux niveaux de sous-sol qui servaient l'un de grenier et l'autre de salle d'artillerie. Le logis occupe l'aile Sud-Ouest du château.

6 - **Rue des douves vue sur la porte d'Aydie** : dans cette partie du village on perçoit bien le système de défense du village castral.

La fontaine d'Aydie en contrebas, alimentée par une source, permettait de remplir en partie les douves. Des tessons de poteries et des pièces de monnaies auraient été retrouvés dans cette fontaine.

Revenir par la rue des remparts et la rue des Cordeliers pour rejoindre la place de la mairie.

Mairie

Place de la Mairie

02 47 94 92 76

mairielaguerche37@orange.fr

Canton du Grand-Pressigny
Communauté de Communes de la Touraine du Sud
Arrondissement de Loches

La Guerche

Superficie : 527 ha
Population : 218 habitants
Tours : 70 km
Châtellerault : 24 km
Loches : 41 km



SENTIER DE BOURG

La Guerche

LA GUERCHE (I^{er}-et-XI^e s.)
L'Eglise (XII^e siècle)

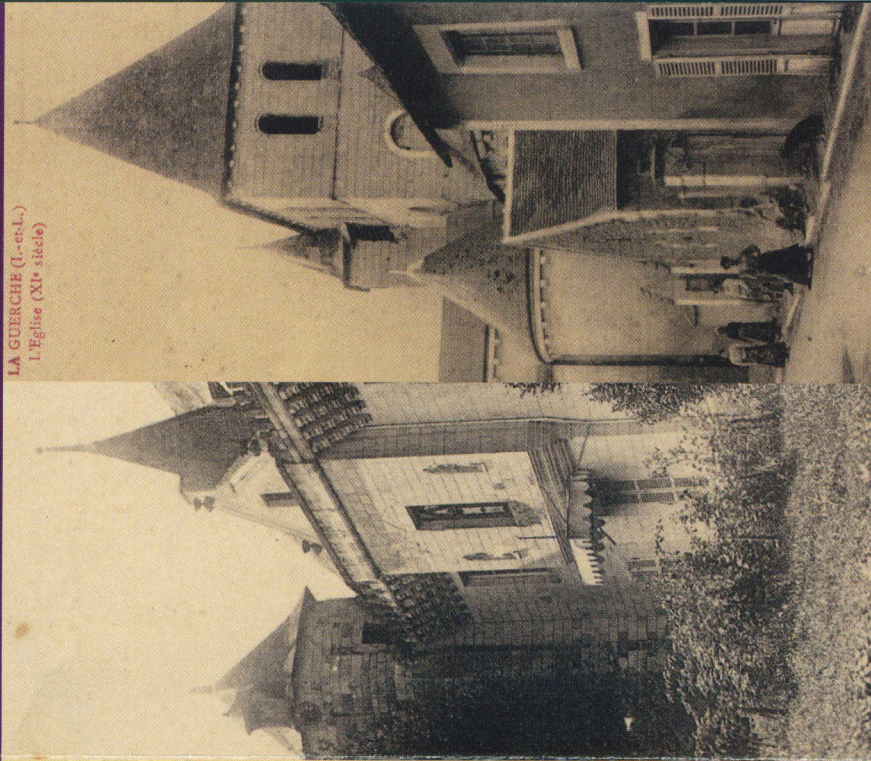

Aujourd'hui ce village paisible s'offre à votre visite. Suivre la courbe des rues et sentir le grain de la pierre, Que dans vos pas revivent les rumeurs des batailles, des anonymes de l'histoire ou celles des rois. Que les empreintes de ce passé guident votre chemin.

Autres bourgs... autres sentiers



Imago Développement 02 47 59 99 86 - © 2011



Touraine

Loire Valley

ICI, VIVRE EST UN ART

